

広報 西原

nishihara-village

2024
February
No.285

2

はたち
二十歳の集い

令和6年1月7日



村内一周ウォーキング

今年も西原村の村内一周ウォーキングを開催します！

健康で丈夫な身体づくりのため、西原村の風景を楽しみながら、歩きましょう！

日時 2月18日（日曜日）

コースの内容やイベントの詳細については、以下の2次元コードから西原村ホームページをご覧ください。

【お問い合わせ】
西原村教育委員会
☎ 279-3116



2月号

Lineup

- 4 コンビニ交付がスタート！
- 5 くらし応援商品券（第2弾）

くらしの情報

R6年度に療育手帳の再判定年度を迎える方へ / 村営住宅入居者募集 / 特設人権相談所開設 / 西原村低所得世帯支給付金 / 新型コロナウイルスワクチン etc

- 8 確定申告まとめ

TOPICS

福岡ソフトバンクホークス野球教室 / スノードームづくり / 村内小中学校へ竹馬寄贈 / 外国人向け地域日本語教室 / にしはら保育園不審者対応訓練 / 株式会社チャッキー様より本寄贈

- 14 くらしの広場

健康へのヒント / こくほだより / 作っちゃおう食べちゃおう / 子育てひろば / 安全安心 / コチラ、益城西原消防署 / 生涯学習

- 18 観光協会から / Stephanie's Room / 未来の西原ヒーロー・ヒロイン（募集） / カラスポ日記 / 西原っ子情報局 / ほうかつ通信「生き生き」

人の動き

世帯数	2,974 世帯	-1
人口	6,952 人	±0
男性	3,417 人	-3
女性	3,535 人	+3
高齢化率	32.5%	-0.1%

今月の表紙

西原村「二十歳の集い」が1月7日に総合体育館で執り行われ、参加された皆さんはふるさと西原村での友人との久しぶりの再会に話がはずんでいる様子でした。

式のアトラクションでは式の参加者で演歌歌手の飛雄馬さんが歌を披露し、式典に花を添えていただきました。二十歳を迎えられた皆様誠におめでとうございます。



西原村二十歳の集い



代表のことば



私たちが幼少期から長い時間を過ごし、ともに成長し、温かい思い出があふれているこの西原村で、20歳の節目を迎えらるることを大変嬉しく思います。

さて、小学4年生の二分の一成人式の時、皆さんはどんな言葉を書いたか覚えていますか？私は「つなぐ」という言葉を書きました。私の20年間はたくさんのお会いとつながりによって形作られてきました。ここにいる小・中学校での仲間たちや、先生方との出会いは私の原点です。

一緒に登校し、給食を食べて、先生に怒られて、部活で汗を流しました。そんな仲間たちと離れ、コロナと闘いながらそれぞれに青春を送った高校時代、そして今、学生として勉強中であつたり、社会に出て仕事をしていたりと様々な道を進んでいます。きっとそれぞれに様々な出会いがあります。きっとそれぞれに様々な出会いがあります。大事な人ができたのではないでしょう。か。そんな人々のおかげで私たちは学び、成長し、さまざまな価値観に触れて、「大人」になりました。置かれた場所は違えど、みんな立派な大人になるために一歩一歩歩み続けている最中です。これから、人

との出会い、つながりを大事にしながら自分の言動に責任を持った社会の一員として懸命に生きていきます。

20歳を迎えた今、改めて家族の存在のありがたさに気づかされます。私たちがこうして20歳という節目を迎えることができたのは、紛れもなく育ててくれた家族のおかげです。楽しい時も苦しい時も、味方でいてくれる存在がいてくれることがどれだけ温かくてしみじみと感じます。いつまでも子どものまま甘えていたい気持ちがないと言ったら嘘になりますが、これからは立派に独り立ちして、恩返しをさせてもらいたいものです。いつも本当にありがとう。これからも、元気で、巣立つ私たちを見守ってくださると嬉しいです。

あの熊本地震から今年で8年になります。当時中学校に入学して間もなかった私たちにあって、とても大きな出来事であり、全国の皆様からたくさんのご支援をいただいたことが思い出されます。8年たった今、この総合体育館を含め、村内の復興が進んでおり、嬉しく思うと共に、時の流れの速さに驚きを隠せません。そして、この度の能登半島地震で被災された方々の安全と、一日も早く平穏な生活に戻られますことをこの場をお借りして、心よりお祈り申し上げます。

出席者代表 秦 桃理

マイナンバーカードがあれば

コンビニで 証明書を
カンタン取得!

さらに!

来年3月まで
手数料

10円

2024年 2/1 から!

取得に必要なもの

●利用者用電子証明書及び暗証番号が登録されたマイナンバーカード

マイナンバーカードに関するお問い合わせは役場住民福祉課（☎ 279-3113）までご相談ください。

2月1日から、西原村に住民票をお持ちの皆さんの各種証明書をコンビニエンスストアから取得できるようになりました!

コンビニでは、年末年始等を除く毎日6時30分～23時までいつでも取得できます。

対象となるコンビニエンスストアは全国の

「セブンイレブン」

「ローソン」

「ファミリーマート」

です。

取得には、利用者用電子証明書及び暗証番号が登録されたマイナンバーカードが必要となります。

取得できる証明書の種類等は広報西原1月号をご覧ください。西原村ホームページをご覧ください。

取得の方法

各店舗に設置されているマルチコピー機等のキオスク端末から取得します。機械の操作方法は店舗ごとで異なりますので、以下の2次元コードからご覧ください。



セブンイレブン



ローソン



ファミリーマート

第2弾

西原村くらし応援商品券

使用期限
5月31日
まで



おひとり
5,000円

物価高騰による影響を受ける村民の皆様の生活を支援するため、西原村くらし応援商品券（第2弾）を配布します。

対象者

- ①令和5年12月1日時点で西原村に住所がある方
- ②令和5年の12月2日から令和6年3月31日（予定）までの間に新たに西原村に住民登録された方

商品券の内容

- 商品券 1人 5,000 円分（500 円× 10 枚）を世帯主宛に送付。
- 使用期限 令和6年5月31日まで

利用可能店舗

利用可能店舗については役場ホームページに掲載し、随時更新いたします。



商品券の送付

- 対象者の世帯主宛に世帯人数分の商品券を村からゆうパック等にて送付します。
- 1月下旬から順次お届け予定です（地域によって配達が遅くなる場合がございますのでご了承ください）。
- ご不在の場合はピンク色の「不在連絡表」が投函されますので、再配達等の手続きをお願いします。保管期限（7日間）を過ぎると役場へ返送されますのでご注意ください。（再送付は行いません）。

事業者の皆様へ

商品券の取扱事業者は随時募集しています。希望する事業者の方は、西原村商工会（096-279-2295）へ申請してください。



暮らし

新しい家族を待っています。

保健所や動物愛護センターでは、保護犬や保護猫の譲渡を行っています。譲渡対象となる犬や猫をホームページ上で紹介していますのでご覧ください。

※譲渡には条件があります。

問 熊本県動物愛護センター
3800・3310

R6年度に療育手帳の再判定年度を迎える方へ

療育手帳に記載されている再判定年度が「令和6年度」となっており、進学等を理由に療育手帳の判定を急ぎたい場合は、令和6年2月・3月に申請書類の提出をすることができません。

通常は再判定年度に申請書を提出し、面談後に発行されますが、申請書を提出後、面談の予約がとれるまでに数か月を要します。進学等の理由で交付を急ぎたい場合は、一度ご相談下さい。

問 役場住民福祉課
279・3113

入居者募集中

村営住宅入居者募集

次の通り村営住宅の入居者を募集いたします。申し込みは1戸となり、複数申し込みはできません。募集戸数より応募が多い場合は抽選となります。

募集 河原団地 1戸 (2DK)
山西団地 4戸 (2LDK・3LDK)
小森団地 5戸 (1K・2DK)

申込 2月5日～2月16日 (土日祝除く)
9時～17時 (西原村役場総務課)

資格

- ・本村及び隣接市町村 (熊本市を含む) に住所又は勤務先若しくは事業所を有する。
- ・国税、地方税の滞納がない。
- ・現に同居し、又は同居しようとする親族 (婚約者含む) があること (河原団地・山西団地のみ)。
- ・収入が次に掲げる金額を超えないこと。
一般 158,000円 / 裁量階層*214,000円
- ・現に住宅に困窮していることが明らかな者であること。
- ・申込者及び同居しようとする者が暴力団員でないこと。

※「裁量階層」…心身障害者を含む世帯、60歳以上の世帯、子育て世帯などいずれか1つに当てはまる世帯。

問 役場総務課
☎ 279-3111



特設人権相談所開設

西原村の特設人権相談所を次の通り開設いたします。

相談は無料で、秘密は固く守られますのでお気軽にご相談ください。

日時 3月7日 10時～15時
場所 西原村生涯学習センター (山河の館) 1階 小会議室
相談員 西原村人権擁護委員

問 役場総務課
279・3111

引っ越しサービスに関するトラブル

大学の新入学生や新社会人の方が一人暮らしを始めるこの時期は、毎年、転居時の引っ越しサービスについての相談が消費生活センターに多数寄せられます。業者を選ぶ際は、複数から見積りを取り、作業員数や保証等、価格以外についてもよく検討することが大切です。

問 熊本県消費生活センター
3833・0999

女性のための女性司法書士による無料相談会

「女性なら話せそう」という女性の方のため、女性司法書士がし相談をお受けします。相談は無料で秘密は固く守られます。

日時 3月10日 10時～16時
電話相談 364・0800
面談相談 前々日までにお電話にてご予約のうえ、熊本県司法書士会館までお越しください。

問 熊本県司法書士会事務局
364・2889

住民福祉課	279-3113	産業課	279-4396	議会事務局	279-4364
保健衛生課	279-4389	建設課	279-3114	企画商工課	279-3112
税務課	279-4395	水道課	279-4398	総務課	279-3111
会計課	279-4394	教育委員会	279-4424		

西原村低所得世帯支援給付金 追加給付分のご案内

給付金のお知らせ

昨年実施した電力・ガス・食料品などの価格高騰による負担増に対する、低所得世帯への支援給付金について、追加給付を行うこととなりました。

対象 令和5年12月1日時点で村に住民登録があり、世帯全員が令和5年度住民税均等割が非課税の世帯

給付 1世帯当たり 7万円

手続 ①支給の可能性がある世帯には、1月中旬以降、順次関係書類を送付しています。書類に記載している内容をご確認ください。

②世帯全員の住民税均等割が非課税である事が確認できなかった世帯には2月上旬から関係書類を送付しますので、非課税世帯に該当する場合は、**申請期限日までに申請してください。**

申請 令和6年4月30日

問 役場住民福祉課 (☎ 279-3113)



必ずチェック! 最低賃金

熊本県の最低賃金については改正され、発効しておりますが、特定(産業別)最低賃金についても改正されました。県内のすべての事業者に応用されます。必ずご確認ください。

熊本県最低賃金 898円

【産業別】

電子機器類 940円

自動車・船舶類 965円

百貨店・スーパー 898円

問 熊本県労働局労働基準部
355・3202

全国一斉「遺言・相続」 相談会

相続登記の申請義務化に向けた「遺言・相続」に関する無料相談所を開設いたします。

司法書士が無料で相談に応じますのでお気軽にご相談下さい。

日時 2月17日 9時30分～12時

場所 大津町オークスプラザ

予約 電話にてご予約下さい

相談 登記、遺言、相続人、遺産

法定相続情報証明制度、税金など相続全般について。

問 熊本県司法書士阿蘇大津支部
355・3202

募集

放送大学入学生募集の お知らせ

放送大学は、新年度の新生を募集しています。

放送大学では心理学・福祉・経済・歴史・文学・情報・自然科学など、300以上の授業項目があり、1科目から学ぶことができます。お気軽にお問合せ下さい。

出願期間 3月12日まで

問 放送大学熊本学習センター
341・0860

幸せ探し 「婚活パーティ」

認定NPO法人による婚活イベントが次の通り行われます。

日時 2月18日 13時30分～

会場 大津町まちづくり交流センター

参加費 1000円

募集人数 男女各5名

必要書類 履歴書、写真3枚(上半身・はがきサイズ)、独身証明書

収入証明書

問 認定NPO法人はつぴい・はつぴい
070・2399・9259

新型コロナウイルスワクチン

無料接種は3月で終了します。

新型コロナワクチンの全額公費による無料接種は令和6年3月31日で終了します。

ご希望の方は下記日程にて、個別接種を行いますので、直接医療機関にお申込み下さい。乳幼児、小児コロナワクチンを希望の方は、ホームページでご確認ください。

接種日・医療機関

▶ 2月20日 14時～15時 いしだクリニック

▶ 3月24日 13時～14時 俵山クリニック

・俵山クリニック ☎ 292-2250

・いしだクリニック ☎ 279-2500

問 役場 保健衛生課 279-4397



ポイントをおさえて
確実に、
スムーズに。



確定申告対象者フローチャート

確定申告、
必要？不要？

case 4 遺族年金や障害者年金など非課税収入がある方

申告は原則不要ですが、所得証明等が必要な場合は申告しないと発行できません。

case 5 前年1月から12月までの間に収入がなかった人

前年中の収入がなかった場合でも、以下の理由により住民税の申告をしていただくようお願いします。

- 所得・課税証明書を発行することができないため
 - 国民健康保険料や介護保険料、後期高齢者医療保険料などの保険料の算定ができないため
 - 各種手続き（児童手当、就学援助、給付金等）の資料になるため
- ※詳しくは本誌11ページをご覧ください。

case 1 主に給与収入の方

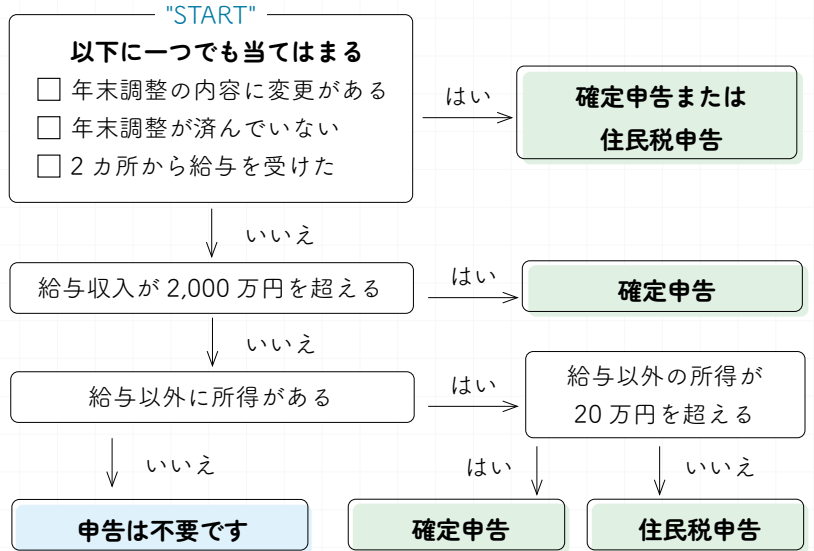

case 2 主に年金収入の方

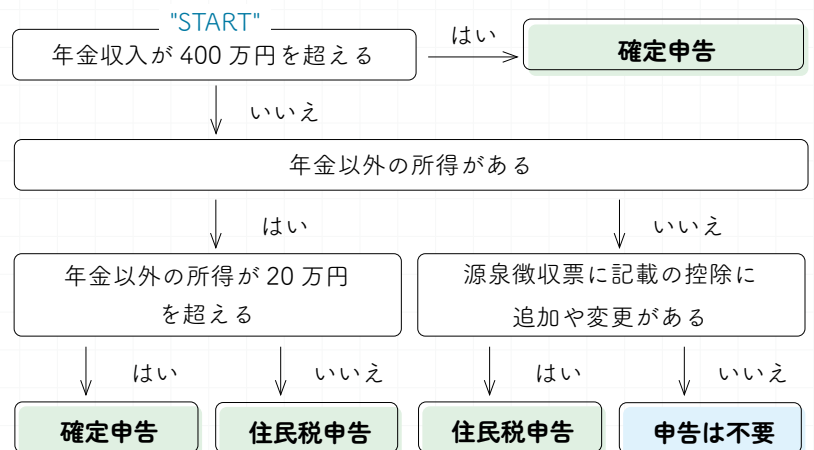

case 3 事業所得や一時所得等がある方

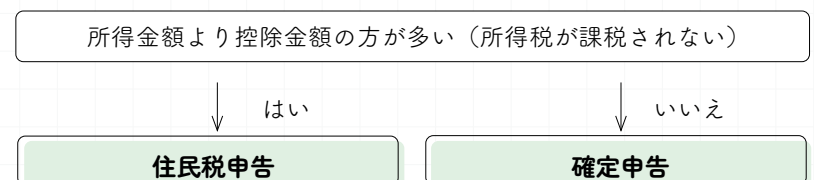

申告の日程を
チェック

確定申告地区割日程表

期日	午前受付 (8時30分～11時)	午後受付 (13時～16時)	～17時
2月16日	年金の方のみ(地区指定なし)	年金の方のみ(地区指定なし)	
2月19日	万徳・西原・西原ニュータウン	万徳・山西団地	
2月20日	袴野・美晴台・小森団地	前鶴・瓜生迫	
2月21日	地区指定なし 相	地区指定なし 相	
2月22日	新所	門出・名ヶ迫	○
2月26日	北向・新屋敷・緑ヶ丘	多々良・玉の迫	
2月27日	高遊中 相	高遊東・西・地区未加入 相	
2月28日	河原団地・龍神の郷・星ヶ丘	モルベッジ・西原台・地区未加入	
2月29日	秋田・士林	猿帰・灰床・小森の里	
3月1日	地区指定なし 相	地区指定なし 相	○
3月4日	下布田	上布田	
3月5日	古閑・葛目・上鳥子	馬場・小園・八景台	
3月6日	田中	化粧塚・星田・滝	
3月7日	宮山	宮山	
3月8日	出の口	出の口・大峯	○
3月11日	下小森・下古閑	下小森	
3月12日	医王寺・小野	日向・緑ヶ丘	
3月13日	風当・畑	桑鶴・大切畑	
3月14日	地区指定なし	地区指定なし	
3月15日	地区指定なし		

相 …申告会場にて税理士による無料相談を行います。新規の雑損控除・住宅取得等特別控除・譲渡・株式・FX取引等投資関係の申告がある方は、この日に申告されることをお勧めします。

割り当てられた地区割以外の日に申告することもできますが、当日の地区割の方が優先となります。また、申告終盤は大変混雑しますので、待ち時間が長くなることをご了承下さい。

消費税の申告は、税務署での申告となります。会場等につきましては、広報西原1月号をご覧ください。

16時から17時の間受け付ける日についてはすべて地区指定はありません。

必要なものを
チェック

申告にご持参頂くものリスト

給与所得者 公的年金受給者	✓源泉徴収票(原本)	医療費控除を受けられる方	✓医療費控除明細書又はセルフメディケーション税制の明細書
事業所得者	✓収支計算書 ✓収入及び経費の伝票 ✓通帳・出荷証明書など	初めて住宅借入金等の特別控除を受けられる方	✓借入金の年末残高証明 ✓契約書(収入印紙有) ✓土地・家屋登記簿謄本 ✓源泉徴収票(原本)
保険等の満期受取金があった方	✓受領金額、支払金額が分かる書類	還付申告の方	✓申請者名義の預貯金通帳等(口座が分かるもの)
農機具等を購入した方	✓購入金額、下取り金額が分かる書類	寄附金控除を受けられる方	✓寄附先からの寄附証明書
社会保険料控除を受ける方	✓社会保険料控除証明書や昨年の払込領収書	生命・地震保険料の控除を受ける方	✓保険会社から送付される控除証明書



阿蘇税務署からのお知らせ

3 譲渡所得・贈与税の申告

熊本国税局ホームページに、令和5年分の譲渡所得（土地・建物）及び贈与税の主な特例の適用要件や必要書類を確認できるチェックシートを掲載していますので、ご利用ください。

なお、譲渡所得（土地・建物）の申告の場合に添付が必要となる「譲渡所得の内訳書」の記載例についても掲載しています。併せてご覧ください。申告書は、多くの方が訪れる確定申告会場に出向かなくても、ご自宅から国税庁ホームページの「確定申告書等作成コーナー」を利用して作成することができます。



1 確定申告に関するご相談



熊本国税局では、1月15日から3月15日までの間、所得税、消費税及び贈与税の確定申告の相談を受け付ける電話相談センターを開設しています。

下記番号に電話し、音声ガイダンスに従って「0」番を選択した後、ご用件をお話ください。

☎ 0570-00-5901（国税相談専用ダイヤル）

☎ 0967-22-0551（阿蘇税務署）

4 税務署の内部事務センター化

一部の税務署では、複数の税務署の内部事務を業務センターで集約処理しています。次の事項について、御理解と御協力をお願いいたします。

- ①内部事務のセンター化対象の税務書に申告書等を提出する場合、e-Taxにより提出する場合は所管税務署へ、書面により提出する場合は業務センターへ郵送下さい。
- ②業務センター納税者や税理士の皆様に対し、内部事務を処理するため、電話や文書により問合せをさせていただく場合があります。
- ③業務センターでは、国税に関する相談、納税証明書の交付、閲覧申請、情報公開、現金による国税納付や申告書等の用紙送付等に対応していません。
- ④内部事務のセンター化の対象となっている税務署は以下の通りです。

内部事務のセンター化対象税務署

熊本西署・熊本東署・八代署・人吉署
天草署・山鹿署・宇土署・阿蘇署

2 インボイス発行事業者の方へ



インボイス発行事業者の登録を受けた事業者の方は、基準期間の課税売上高が1千万円以下でも、消費税の申告が必要です。

令和5年分の消費税の確定申告について、個別に相談したい方は、阿蘇税務署に事前予約を行ない、3月18日から4月1日までの期間に阿蘇税務署へ来署ください。

なお、所得税・贈与税の申告・納付は3月15日、個人事業者の消費税等の申告・納付は4月1日が期限ですので、期限内の申告及び納付をお願いいたします。

☎ 0967-22-0551（阿蘇税務署）

申告に関する大切なお知らせ

国保・後期・介護の保険料は収入が無くても必ず申告。

国民健康保険・後期高齢者医療保険・介護保険等の各保険料は、収入の有無に関わらず申告の必要があります。所得税や村県民税が非課税の場合や、遺族年金・障害者年金のみ受給している方、所得が無い方も所得無し of 申告が必要です。

申告会場にて受付しておりますので、**収入の多少にかかわらず所得の申告をお願いいたします。**

申告をしなかった場合、所得に応じた保険料が算定されなかったり、低所得者に対する減額制度が受けられない、高額療養費の支給申請や介護サービス負担額などの限度額が判定できず、一定以上の所得者と同じ認定になるなどといった問題が発生する可能性があります。

※住民税申告については確定申告期間以外の時期でも申告ができる場合もありますので、ご相談下さい。

申告が必要な方

【国民健康保険・後期高齢者医療保険】

- 加入者
- 加入者の所属する世帯主

【介護保険】

- 世帯全員

申告の必要がない方

- 公的年金受給者でその他の収入がない方
- 勤務先より給与支払い報告書が村に提出されており、その他の収入がない方。

各保険料の支払いは全額所得控除の対象になります。

国民健康保険・後期高齢者医療保険・介護保険および国民年金の支払いは、**全額が所得控除の対象になります。**昨年納めた保険料の領収書や口座振替の通帳、公的年金源泉徴収票などで確認し、所得控除額として申告してください。

なお、過年度未納分の納付も控除の対象となります。既に年末調整をされた方でも、各保険料を控除として提出されていない場合は、確定申告により控除が受けられます。

年金天引き納付をされている方

通常、生計を共にする配偶者や、親族の保険料を支払った場合にも控除対象となりますが、年金からの天引き納付の方においては、自身についてのみ社会保険料控除が適用されます。これにより家族の所得申告の社会保険料控除として控除することはできませんのでご注意ください。

役場以外で申告をされている方

公的年金源泉徴収票の添付、もしくは上記各保険料の納付証明書を役場担当課窓口にて申請され、その証明書を申告書に添付してください。

※年金天引き納付の方は、源泉徴収票に納付額が記載されております。

【お問合せ先】

申告・社会保険料控除 国民健康保険税	役場 税務課 ☎ 279-4395
後期高齢者保険料 介護保険料	役場 保健衛生課 ☎ 279-4389
国民年金保険料	熊本東年金事務所 ☎ 367-8144

▼渡邊陸選手のバッティングを見学する子どもたち



▼プロ野球選手の技術を間近で感じた子供たち



プロの技術を感じる

福岡ソフトバンクホークス野球教室

12月17日、村民グラウンドにてプロ野球福岡ソフトバンクホークスの選手等による野球教室が開催されました。

これは、阿蘇郡市学童野球教室実行委員会が中心となり開催されたもので、本村のクラブチームである西原村学童野球クラブや阿蘇市のクラブチームなど約80名の小学生が参加しました。

本村出身でソフトバンクホークスの渡邊陸選手の外、田浦文丸選手、泉圭輔選手、吉本亮コーチ等が参加され、キャッチボールやバッティングなどを熱心に指導されていました。

渡邊選手がバッティングを披露し、放った打球がグラウンドを大きく越えて飛んでいく様子に子ども達も大興奮。改めてプロ野球選手の凄さを実感した様子でした。

竹馬を寄贈いただきました

村内小中学校へ竹馬寄贈

▼寄贈された竹馬で遊ぶ児童たち（山西小学校）



12月21日、本村にお住まいの荒木様から、竹馬30台を西原村へ寄贈頂きました。

この度寄贈いただいた竹馬は、すべて荒木さんの手作りとのことで、西原中学校、山西小学校、河原小学校で、それぞれ子どもたちの遊具として利用されます。

山西小学校では、子どもたちが早速竹馬に挑戦していました。現在ではなかなか触れる機会がない竹馬に子どもたちも新鮮な様子で遊んでいました。この度は誠にありがとうございました。

冬休み工作教室

スノードームづくり

▼自作のスノードームを持つ子どもたち



12月24日に山河の館で冬休みの工作教室「スノードームづくり」がされました。

当日は保育園児から大人まで25名の参加があり、山河の館スタッフの指導のもと、透明な瓶の中に人形や、ラメ、ビーズなどの飾りを詰め込み、キラキラと輝くスノードームを作成しました。

参加者は、「初めて作ったけど、楽しかった!」「キラキラしてきれい!」といった声が聞かれ、親子で楽しく創作活動を楽しんでいる様子でした。

▼交通安全・防災をテーマに行いました



共生社会実現に向けて

外国人向け地域日本語教室

西原村在住外国人に向けた地域日本語教室「西原村の風～日本語クラブ～」を年12月17日に総合体育館で開催しました。

今回は「交通安全・防災」をテーマに行い、大津警察署西原駐在所山下警部補に交通安全等についての講義を行って頂いた後、日本人サポーターと教室参加者で自分達の安全や防災について話をしました。

現在西原村では、146名（R6.1.11現在）の外国人の方が暮らしており、これは西原村の約2%になります。簡単な日本語や西原村での暮らしのルールなどを学び、安心して西原村で暮らしていけるようサポートすることを目的に行っています。

今後参加を希望される日本人サポーターや外国人の方につきましては、公式LINEがございますので登録よろしくお願いいたします。



☎ 日本人サポーター 松村 080-8390-5015
役場企画商工課 279-3112

児童書を寄贈いただきました

株式会社チウキョー様より本寄贈

▼読み聞かせの様子



西原村の鳥子工業団地に事業所がある株式会社チウキョー様より、にしはら保育園へ児童図書の寄贈を頂き、12月21日に贈呈式を行いました。

式では全13冊の本の中から、1冊を実際に読み聞かせることとなり、子どもたちは興味津々の様子でお話を聞いていました。この度は誠にありがとうございました。

園児の安全を守る

にしはら保育園で不審者対応訓練

▼取り押さえの様子



12月19日、にしはら保育園において不審者対応訓練が行われました。大津警察署生活安全課の山下部長が扮する不審者に対し、先生たちは悲鳴をあげながらも必死に対応し、無事犯人を撃退することに成功しました。その後は山下駐在所長も交え反省検討会も行われました。

園児たちが安心して保育園に登園できるよう、これからも様々な取り組みを行っていきます。

ポイント1 アミロイドをためない

糖尿病や高血圧によって血管内に炎症が起きると、「アミロイド」が脳の神経細胞を守ってくれます。しかし、アミロイドがたくさん仕事をした結果、アミロイドβが脳血管内に過剰にたまってしまいます。つまり、血管に炎症を起こさないように生活習慣病をコントロールすることが大切です。

たとえば血管が炎症を起こし、傷ついても、『ビタミンA・C・E』が働いて血管を修復することが出来ます。水菜は、これらの栄養を豊富に含む緑黄色野菜です。他にも、余分な塩分の排泄を促す『カリウム』や、糖の吸収をゆっくりにしてくれたり、便の材料になる『食物繊維』を含んでいます。

ポイント2 アミロイドβの排出をよくする

水菜は黄色い花が咲く『アブラナ科野菜』です。アブラナ科野菜に含まれる成分が、アミロイドβを解毒して、排出してくれます。

緑黄色野菜でもあり、アブラナ科野菜でもある『水菜』をぜひ旬の時期に食べてみましょう！

役場保健衛生課 管理栄養士 ☎ 279-4397

水菜は、以前実施した村民アンケートで最下位に次いであまり食べられていない野菜でしたが、認知症予防もできると注目の野菜です。

認知症の発症原因の1つに『アミロイドβ』と呼ばれる不要なたんぱく質が脳内にたまり、神経細胞がダメージを受け、脳が委縮することが挙げられます。アミロイドβは認知症を発症するおよそ20年以上前からたまり始めるため、早くからたまらないように意識することが大切です。



認知症予防にもなる？
今が旬の、
アブラナ科野菜「水菜」に大注目！

こくほたより



1月の医療費 **39,637,044 円**

1人当たり **約 25,771 円**

※国保税などから支払われています。

マイナンバーカードの
保険証利用

健康保険証としての利用は可能です。ただし、保険者(健康保険組合、共済組合等。国民健康保険ご加入の方は西原村役場)への加入や喪失の届出をお忘れなようお願いいたします。



マイナンバーカードの保険証利用登録は完了しているけど、就職(転職・退職)で保険証が変更になった時はどうすればいいの？

保険証利用に対応した村内医療機関

- ◆ 俄山クリニック
- ◆ 桑田歯科医院
- ◆ いしだクリニック
- ◆ 赤尾歯科クリニック
- ◆ こもり薬局

※1月7日現在

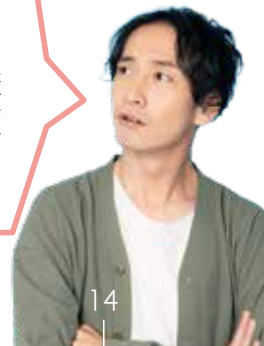



作っ ちゃあう 食べ

今月のレシピ
里芋の田楽

材料 (4人分)

さといも	大きめ 1 個	砂糖	小さじ 1
厚揚げ	1 枚	みりん	小さじ 1
赤味噌	小さじ 2	白ごま	小さじ 1

作り方

- ① 赤味噌、砂糖、みりんは混ぜ合わせておく。
- ② さといもは皮をむいて4分の1に切る。厚揚げは、さっと湯通しするかお湯をかけて油抜きをし、3分の1に切る。
- ③ 里芋は箸がすっとささるくらいまで蒸す。
- ④ 里芋と厚揚げに②の調味料を塗り、ごまを振りかける。
- ⑤ トースターや魚焼きグリル等に並べて、5～10分ほど焼いたら完成。



※ 1月18日に村内小中学校の給食で提供されました。

くらしの広場 | 子育てひろば

今月の「赤ちゃん集まれ！」

2月16日 11時～12時

「赤ちゃん集まれ！」は0才児のお母さん同士で知り合いになって情報交換できる集まりです。今月は「エクササイズ for Mama」を行います。



Information

- 祝日を除く月～金曜日開所しています。
- 現在感染症対策のため、10時～14時30分の間で利用できます。
- 保護者の方はマスクの着用をお願いします。
- 事前に電話連絡の上、おいでください。

子育てひろば



子育てひろばではお子さんたちの明るい声に包まれ、寒さを忘れてしまいます。

天気がいい日は散歩をしたり、室内遊びもまだまだ充実させていきますので、是非遊びに来てくださいね。

ひろばフォトスタジオ!



フィッシングメール



知る

実在する業者を装ったSMSや電子メールを送信し、偽のウェブサイトへ誘導して、住所、氏名、口座番号や暗証番号などを入力させて個人情報を盗み取る手口です。

防ぐ

メールで暗証番号やパスワードなどの入力を求められたら、差出人の会社へ確認しましょう。また、スマートフォンのOSやセキュリティソフトを常に最新の状態に保ちましょう。

サポート詐欺



知る

ネットを閲覧中に突然「ウイルスに感染しました」等の警告が表示され、表示された電話にかけると、修復を名目に料金の支払いなどを要求されます。

防ぐ

遠隔操作によりデータを盗まれたりウイルス感染の危険があります。定期的にパスワードを変更したり、ウイルスチェックを行いましょう。

電池交換を忘れずに

電池を使用している火災報知器の場合は、交換時期について把握し、忘れずに取り替えましょう。

火災警報器の交換

住宅用火災警報器は10年を目安に取り替えることが推奨されています。長年使っている警報機は取替を検討しましょう。



知ること、防ぐ。

サイバーセキュリティ月間

政府では、2月1日から3月18日までを「サイバーセキュリティ月間」と定めています。

一人一人がセキュリティ対策を徹底するとともに、家族・知人等にもセキュリティ意識を広げていきましょう。

ネットショッピング詐欺



知る

商品が届かない、偽物が届くなどトラブルも多いネットショッピング。最近は大手サイトに装った偽サイトや、「お届けできなかった商品の返金をする」としてコード決済に登録するよう求められ、手続きを進めると相手に送金されてしまうという手口も出てきています。

防ぐ

一般的な金額より極端に安いサイトは、支払い方法をよく確認しましょう。また、利用しているサイトをお気に入り登録するなど偽サイトに入らないよう対策しましょう。

コチラ、益城西原消防署

火災警報機の点検を！

煙や熱を感知して火災を知らせる火災報知器は、平成23年から住宅への設置が義務付けられています。いざというときに火災報警機が作動するよう、点検・清掃をお願いします。

定期的な清掃を

クモの巣やホコリなどで、誤作動や感知しにくくなってしまうことがあります。最低1年に1回、乾いた布でふき取りましょう。

山河のたより

お知らせ

風邪や流行り病にご注意

冬本番になり、毎日寒い日が続いています。風邪やインフルエンザが流行する季節、特に受験を控えた学生さんはしっかりと栄養・休養を取って体調管理を行っていきましょう。
健康に関する本も多数取り揃えております。ぜひご利用ください。

新刊図書紹介

からだ整えおにぎりともそ汁

藤井恵（著） 主婦と生活社

発酵食品であるみそを使ったみそ汁は、シンプルでいながら究極の栄養食・健康食です。



そんなみそ汁とおにぎりの2品だけで、からの調子が整う食事を作ることができたら…。そんな夢を管理栄養士である藤井恵さんが叶えてくれました！

ちぎれた鎖と光の切れ端

荒木あかね（著） 講談社

復讐を誓う男がたどり着いた熊本県の孤島で目にしたのは、仇の死体だった。さらに第二、第三の殺人が起き、「第一発見者」が決まって襲われる。江戸川乱歩賞受賞、乙世代のアガサ・クリステイーが描く哀しき連鎖殺人。



募集！

「寿生大学で学びたいこと」

寿生大学は、毎年4月から2月にかけて、西原村のシニア向けの生涯学習講座を計画しています。より良い学習計画のため、あなたの「知りたい・学びたい」を是非教えてください。

詳しくは、西原村教育委員会（279-4424）にお問合せ下さい。



西原村ホームページでは、過去の寿生大学のレポートを掲載していますので、ご覧ください。



今月の講演会情報

日時 第4木曜日 13時30分～

場所 西原村総合体育館 1F 会議・研修室

次回の寿生大学

2月22日

「健康カラオケを楽しみましょう～基礎編～」

寿生大学では、令和5年度「生涯現役～学びのアップデート～」をテーマに講演会等を開講しています。受講生の皆さんと楽しく学んでみませんか？
詳細は教育委員会までお問い合わせください。





近いからこそ遠い??

観光協会が事務所を構えるのは、“白糸の滝交流館糸舞季”です。現在はトゥクトゥクも運行し、多くの観光客が訪れる名所ですが、意外と訪れたことのない地元の方が多くいることに驚きました。

滝にはマイナスイオンが多く含まれており、身体に取り込むことで体内のイオンバランスを整えることが出来ます。イオンバランスが整うと、自律神経が正常になり心が安定する効果があります。

お客様のなかには、東区から週に5日は必ずマイナスイオンを浴びに来る、という方もいらっしゃいますよ。

近くに滝があるのは村民の特権！
是非、日常の疲れを癒しにお気軽においでくださいね。

西原村観光協会事務局

西原村河原 3460 (白糸の滝交流館 糸舞季 内)
☎ 279-1136 (FAX 288-7242)



I spent the winter holiday in Thailand. I arrived in Bangkok with my winter clothes on and was greeted by hot weather. After setting in my hotel, I changed into summer clothes and went straight to a food tour. My taste buds were exploding. There are many kinds of spices and herbs in Thai food. My favorite was Thai curry with a side of sticky rice.

冬休みをタイで過ごしました。冬服を着たままバンコクに到着すると、暑い気候が迎えてくれました。ホテルに落ち着いてから夏服に着替え、さっそくグルメツアーに出かけました。私の味覚は爆発していました。タイ料理にはたくさんのスパイスやハーブが使われています。私のお気に入り、もち米を添えたタイカレーでした。

Stephanie's Room

ステファニーの部屋

今月のキーワード

Thailand

「タイ」



February 2024

お誕生日おめでとうございます！

未来の西原ヒーロー・ヒロイン

西原村にお住いの、1・2・3歳のお誕生日を迎えられるお子様を大募集中！

お気に入りの写真とともに広報西原にて「未来の西原ヒーロー・ヒロイン」としてご紹介させていただきます。

専用フォームへ必要事項を入力の上、お子様の写真と保護者の方からのメッセージを添えてご応募ください。

たくさんのご応募お待ちしております。

詳しくは西原村役場企画商工課までお尋ね下さい。

にしはら たろう
西原 太郎くん(1)

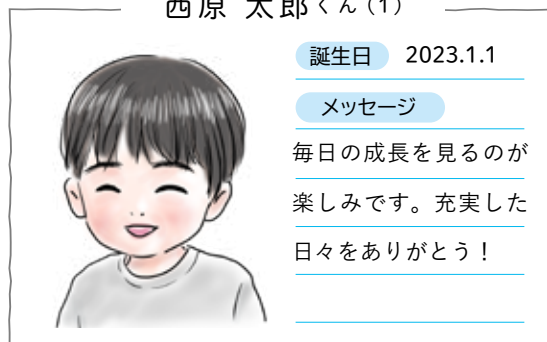

お申し込みはコチラから
(専用フォームへ移動します。)



カラスポ日誌

第3回設立委員会

令和6年3月の『カラスポ』設立に向けて、1月17日(水)に設立委員会を開催しました。設立総会の日程や設立後の各教室の内容などが話し合いました。いつでも、どこでも、だれでも、いつまでも参加できるクラブになるように務めてまいります。



RKK 学童駅伝大会に参加

12月16日にえがお健康スタジアムで行われた第22回RKK学童駅伝大会にかけっこクラブが初めて参加しました。小雨が降る寒いコンディションの中でしたが、1区間1.6kmを5人の選手がしっかりとたすきリレーを行い、32分32秒で完走しました。参加した選手からは「何人か追い越したよ。」「練習をがんばって速くなりたい。」などの声が聞かれました。



今後のカラスポDAY

- 第7回 2月6日(火) ■アリーナ (13時~16時)
- 第8回 3月5日(火) バドミントン・卓球・ショートテニス、ニュースポーツ等
- 多目的室(13時30分~15時) ヨガ体験教室を開催

※参加費は1回500円で、上記スポーツが自由に体験できます！

(トレーニングルーム2時間利用券付き)



【お問合せ】西原村総合型地域スポーツクラブ事務局
096-279-3116 (平日9時~17時)

山西小学校 Yamanishi E.S

持久走大会を開催しました！

12月14日に校内持久走大会がありました。今年は雨が降ることが多く、室内での練習が多かったですが、本番では子どもたち一人ひとりが一生懸命諦めずに自分の目標に向かって走り抜くことができました。

サポートしていただいた保護者の皆様、地域の方々には、たいへんお世話になりました。



河原小学校 Kawahara E.S

3学期がスタート！

1月9日は、3学期の始業式。今回は感染症拡大防止のため、リモートで式を行い、児童たちは校長先生の問いかけに各教室から元気に応えていました。その後、各学年の代表児童から3学期に頑張りたい事の発表がありました。新学期もみんなで元気に頑張っていきます！



西原中学校 Nishihara J.H.S

ものづくり体験教室

1月18・19日、2年生家庭科の学習で「ものづくり体験教室」を行いました。今回の学習では、熊本県認定の「ものづくりマイスター」である竹本先生と村本先生をお迎えし、針と糸を使って巾着を作る活動の後、和装の着付け体験も行いました。振り袖や浴衣に袖を通し、少し恥ずかしそうにしながらも嬉しそうな生徒たち。日頃できない貴重な体験をし、日本の文化や伝統にふれることができました。



夢 看護師

山西小学校 6年 福原 史乃

私は将来看護師になりたいです。私が体調が悪いとき、看護師をしているお母さんがお世話をしてくれたからです。

今、私が看護師になるためにがんばっていることが3つあります。1つは、たくさんの人と接しコミュニケーションをとることです。患者さんには色々な方がいるので、今からいろいろな人と話をしていくことが大切だと思うからです。

2つ目は、健康な体作りです。患者さんの世話をする看護師が健康でないとお世話もできないからです。

3つ目は、表情を豊かにすることです。看護師の表情がかたいと患者さんが接しにくいと思うからです。看護師が笑顔だったらきっと患者さんも喜ぶと思います。

これからも、努力を続け、新しいことに挑戦して、やさしいお母さんのような看護師をめざします。

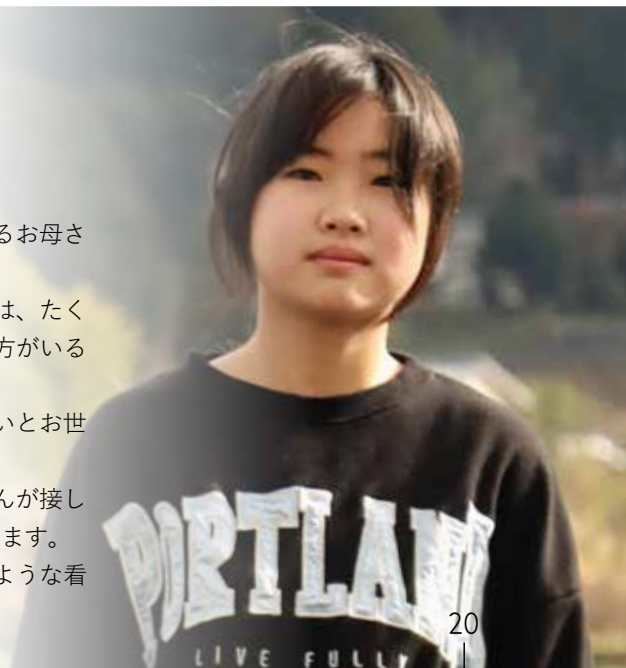



門出・田中スーパーサロン

瓜山道春さんの手品を楽しみました。何とか種明かしを見つけようと目を凝らして見てみるも「わからんな〜」と一言。「なんのわかるかい」と会場からテンポの良い会話が聞こえてきました。



上鳥子スーパーサロン

カラオケでちょっと喉慣らし。「もう声が出らん」というと「マイクで声は出してくれるよ〜」とやる気を起こさせる言葉に自信を持って歌い切りました。



出のロスーパーサロン

里芋の美味しい時期にだご汁会。家族分を持ち帰りたい人は大鍋小鍋持参でお集り下さいとアナウンス。思い思いの鍋が勢ぞろいしました。



高遊スーパーサロン

クリスマスツリー作りが行われました。松ぼっくりに、蚕の繭、いろんな飾りが準備され独創性のあるツリーが完成しました。



袴野スーパーサロン

子ども達と一緒に作る「だご汁」は伝承の場。何でも興味深々の子供たちからは元気と前向きなやる気を教わりました。まだまだ現役。人生今から！



宮山スーパーサロン

何十年ぶりにババ抜きにチャレンジ。「笑いよる人が持つとるもんね〜」とお互いの顔を伺う姿が笑いを誘います。ぐるりと1周しやっとなり！





【みんなで楽しく手話入門講座】

初めての方も大歓迎！一緒に学びましょう！

1. 目的 聴覚障害者の主な伝達手段である手話を学ぶことにより、聴覚障害者の理解と日常生活支援につながるボランティアの発掘、育成を目的とします。
2. 主催 社会福祉法人 西原村社会福祉協議会
3. 期 日 令和6年3月5日(火)、12日(火)、19日(火)、26日(火)
午後7時から9時まで(毎週火曜日の、4回コース)
4. 場 所 西原村地域福祉センターのぎく荘 会議室
5. 受講者 村内の方で手話を学びたい方なら誰でも受講できます。
※出来る限り毎週受講できる方とします。(10名程度)
※入門講座ですので初めての方でもお気軽にご参加ください！
6. 受講料 無 料
7. 講 師 熊本県ろう者福祉協会
8. 申込締切日 令和6年2月22日(木) まで
9. 申込先 社会福祉法人 西原村社会福祉協議会 〒861-2402 西原村大字小森572番地
Tel279-4141 Fax279-4388 (Eメール nisihara-nogiku.4141@wonder.ocn.ne.jp)

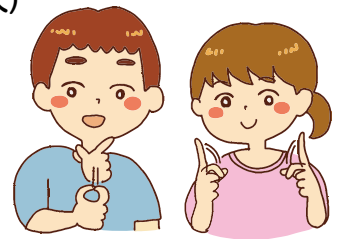

右記の申込必要内容を電話又はFAX、Eメールでご連絡ください。◎《住所・氏名・電話番号》

10. その他、中学生以下は保護者の承諾が必要です。

※講座終了後も、手話サークルの仲間と定期交流学習会にも参加できます。

素敵な正月飾りが出来ました～♪ 在宅介護者の会「のぎくの会」



今回は、素敵な新年を迎えていただこうと、講師として松下薫さん(コモンビレッジ)をお招きして、正月飾り作りを行いました。細かい作業もありましたが、みなさんそれぞれセンスの光る素敵な正月飾りが出来あがりました。

在宅で介護をされている方を随時募集しています！お仲間と一緒にリフレッシュしながら介護を楽しみましょう！！

お問い合わせ：096-279-4141

お 礼

(敬称略)

香典返し 次の方々より故人のご供養のため社会福祉協議会に多額のご寄附をいただきました。故人のご冥福をお祈りしますと共に心からお悔やみ申し上げます。

囑託名	故人氏名	遺族氏名
小森東	永田 己取	永田 貞子
下あげ	吉田 成子	吉田 親幸
小森西	井野 昭吾	井野 好美
布 田	園田 好子	園田 孝晴

ニコニコ献金・一般寄附		
囑託名	氏 名	備 考
鳥 子	高本 祐史	

この尊い浄財は、ご寄附いただきました各位の趣意に添うべく、社会福祉のために有効に使用させていただきます。ありがとうございました。

尚、個人情報保護の観点から個人寄附金額の公表は控えさせていただきます。

[1月15日受け分まで掲載]

救急法救急員養成講習会を終えて

3年ぶりの救急法救急員養成講習会でしたが、今回は、10代の中学生や高校生から80代までの幅広い年齢層の方々を受講され活気ある講習会となりました。

また、近年は、毎年どこかで様々な災害が起きている状況の中で、防災や減災に対する意識が高まっており、皆さん「いざという時の備え」として熱心に3日間の講習を受講されていました。



「令和6年能登半島地震災害義援金」の報告と募集のお願いについて

令和6年1月に発生した地震により、石川県能登半島を中心とした北陸地方で甚大な被害が発生しました。日本赤十字社及び中央共同募金会では、この災害により被害に遭われた方々を支援することを目的に「災害義援金」を募集していますが、これまでに、下記の皆様よりご協力いただき本当にありがとうございました。皆様からお寄せいただいた義援金は、日本赤十字社及び中央共同募金会を通じて被災された方々へ届けられます。

令和6年能登半島地震災害義援金(令和6年1月22日現在)《受付順・敬称略》

日本赤十字社受付分 1,156,359 円

米田正輝、坂田睦暉、坂田三徳、東田恒博、古閑昭輝、山田和敏、廣瀬サチ子、大川充洋
須藤文代、坂本健一、河口公一、河口美千子、草村哲浩、東田文子、中島武知、東富志男
矢野和夫、坂本ミツ子、野口和敏、竹下東亜、竹下須眞子、高橋 亘、立岡大輔、森井正孝
松本隆晴、園田繁継、柿田秀昭、永田義徳、藤吉達也、杉田博房、加藤博敏、加藤 幸
(有)加藤ファーム、岡本数継、尾脇 幸、尾脇 芥子、中村俊行、松本正幸、出ノ口地区、瓜生迫地区
匿名希望 22 名

中央共同募金会受付分 705,203 円

溝口ハルエ、依山交流館 萌の里、西本敏子、大塚逸雄、月岡トマリ、廣瀬国昭、岩本淑子
廣瀬正明、齋藤久明、稲田謙一、今村あつ子、藤本勝矢、藤本優子、中村匡延、風当地区
風の里司法書士事務所 高橋愛子、宮山地区、高橋明德、堀ノリ子、秋吉誠二、高田イツ子
永田陸史郎、前鶴義博、坂本成司、匿名希望 16 名

★「災害義援金」については、現在も下記のように募集されていますので、どうぞ皆様のご理解とご協力をよろしくお願いたします。

日本赤十字社及び中央共同募金会「令和6年能登半島地震災害義援金」

※募集期間 令和6年12月27日(金)まで

◆義援金の受付窓口：西原村社会福祉協議会(西原村小森572☎279-4141)で受け付けています。

自分の村を
良くする
しくみ

赤い羽根共同募金

赤い羽根共同募金へのご協力ありがとうございました。

皆様のご理解のおかげで **4,186,445円** のご協力をいただきました。

*敬称略・順不同にて掲載させていただいております。



西原村老人クラブ連合会 (5千円以上の方) **1,076,533円** (単位老人クラブ会員様 773 名他)

日置リツ子	5,000円	坂田 明子	5,000円	坂本みつ代	5,000円	西岡 哲也	15,000円
日置 利則	5,000円	海東 磨	5,000円	松浦 茂次	5,000円	泉田 元宏	5,000円
日置 和彦	10,000円	高橋 清一	5,000円	山下芙蓉子	20,000円	戸田 親男	6,000円
藤本 一雄	10,000円	秦 忠義	5,000円	池田 芳子	5,000円	中村 兼光	10,000円
松永 隆徳	5,000円	東 英	5,000円	米田 元茂	10,000円	西村 成美	5,000円
曾我 勝徳	5,000円	高橋 邦雄	12,877円	武石八重喜	5,000円	上村 保盛	5,000円
山下 律子	5,000円	松岡 春雄	5,000円	堀田 芳治	10,000円	上村 紘一	5,000円
東美 智吉	6,000円	中西 省八	5,000円	堀田 友子	5,000円	泉田 洋一	10,506円
福島 好信	6,000円	須藤 文代	5,000円	堀田 知覚	13,000円	中村 牧子	5,000円
坂本 洋子	6,000円	村上 哲夫	6,000円	永野 正二	10,667円	中島 正男	5,000円
廣瀬 義照	6,000円	廣瀬 敏正	5,000円				
塩井 義博	5,933円	坂本 隆生	5,000円				
大谷 律義	10,000円	米田 政輝	10,000円				
坂本 隆一	30,000円	秋吉 誠二	5,000円				
坂田 靖子	5,000円	秋吉 誠二	10,000円				
大谷 靖子	10,000円	首藤 福丸	5,000円				
坂本 悦子	5,000円	古庄 政吉	5,000円				
坂本 幸伸	5,000円	内田 一穂	5,000円				
坂田 幸雄	5,000円	緒方 文雄	5,000円				
堀口 和敏	5,000円	内田 安弘	5,000円				
山本 栄一	5,000円	西川 勲次	5,000円				
坂田 哲也	5,000円	堀田 繁子	10,000円				
坂本 英子	5,000円	前 義博	10,000円				



戸別募金 942,500円 (1,834 件) (区長様を通じて各世帯にお願いする募金)

法人募金 1,401,000円 (村内外各企業様・納入業者様を対象とした募金)

株アスク工業	100,000円	有松岡工務店	10,000円	NPO法人にしはらたんぼハウス	5,000円
社会福祉法人 致知会 真和館	50,000円	赤尾歯科クリニック	10,000円	ローソン阿蘇高遊原店	5,000円
(有)堀田建設	50,000円	中鶴建築(株)	10,000円	日本ガスケミ(株)	5,000円
藤川建設(株)	50,000円	株ポテシヨップ・オガタ	10,000円	西原カーテック	5,000円
肥後木村組(株)	30,000円	株熊栄電設	10,000円	志内商店	5,000円
北陽建設(株)	30,000円	(有)大阿蘇清掃社	10,000円	三陽開発(株)肥後サンパレカントリークラブ	5,000円
高橋工芸建築(株)	30,000円	(有)ケイシン工業	10,000円	(株)フレッシュダイレクト	5,000円
全日食チェーン高遊原店	30,000円	(有)加藤ファーム	10,000円	(有)アヴァンセ・シム	5,000円
(有)坂本技建	30,000円	株ニューイングス	10,000円	(有)藤田工作所	5,000円
株吉岡板金工業	20,000円	グランドチャンピオンゴルフクラブ	10,000円	(有)泉技研	5,000円
J A 阿蘇西原支所	20,000円	(有)廣瀬製作所	10,000円	株クリスタル光学	5,000円
依山交流館 萌の里	20,000円	株下村組	10,000円	株共和 熊本工場	5,000円
西原村シルバー人材センター	20,000円	内田農機商会	10,000円	株インターナショナル・ケミカル	5,000円
株九電工 大津営業所	20,000円	株新興測量設計	10,000円	株堀場エステック阿蘇工場	5,000円
セブンイレブン 阿蘇西原店	20,000円	株馬場石油	10,000円	匿名希望企業	5,000円
(有)ライフプランニング	20,000円	株都市技術設計コンサルタント	10,000円	くまもと長寿苑そよ風	5,000円
株高橋工業	20,000円	風の里司法書士事務所	10,000円	首藤自動車钣金塗装	5,000円
株坂本建設	20,000円	(有)フルケン	10,000円	内田ライスセンター	5,000円
株東築建設	10,000円	株十八測量設計	10,000円	株西本真生堂 西原店	5,000円
依山クリニック	10,000円	匿名希望企業	10,000円	株山口造園建設	5,000円
株西原エコ・グリーン	10,000円	村上建設(株)	10,000円	株Mグループ	5,000円
株東光物産	10,000円	(有)西原タクシー	10,000円	株岩本屋産業	5,000円
株宇都宮建設	10,000円	小規模多機能ホーム みなもと	10,000円	句膳茶屋 実の花	5,000円
社会福祉法人 成仁会 みどりの館	10,000円	いしだクリニック	10,000円	株三和	5,000円
西原村商工会	10,000円	株カインドホーム	10,000円	社会福祉法人 元氣村 西原ケアタウン	5,000円
西阿蘇酪農協同組合	10,000円	にしはら葬祭	10,000円	株清光園芸 熊本支店	5,000円
ナカヤマ精密(株)熊本工場	10,000円	桂商店	10,000円	株西原カントリー阿蘇グリーンビルカントリークラブ	5,000円
高橋工務店	10,000円	笑家	10,000円	四季即贅喰	5,000円
貴田自動車	10,000円	くまもと和ぎゅう まつおか	10,000円	マルキン食品(株)阿蘇工場	5,000円
株生科研	10,000円	けやき工房	10,000円	(有)三省管工	5,000円
阿蘇森林組合西原支所	10,000円	株西原シロアリ技研	10,000円	四ツ目	5,000円
J U 熊本	10,000円	社畜畜改良事業団熊本種雄牛センター	10,000円	大恵電気	5,000円
(有)カーライフジャパン	10,000円	(有)月岡樹芸園	10,000円	鶏心	5,000円
(有)小栗商店	10,000円	(有)永田コーポレーション ラピス	10,000円	株代食品	5,000円
資坂本商店	10,000円	株阿蘇歯科医院	10,000円	日置工業(株)	5,000円
株内田陸運	10,000円	株ジェイウインド	10,000円	(有)エステート西原	5,000円
株南利クレーン	10,000円	(有)山下工務店	10,000円	株松本電気工業	5,000円
(有)山田牧場	10,000円	(合) L5 Design	10,000円	(有)味の山一	5,000円
株セイブ	10,000円	株阿蘇西原プランニング	5,000円	坂金製菓(株)熊本工場	3,000円
株西原建設工業	10,000円	株サンライフメディカル	5,000円	株チウキヨー熊本事業所	3,000円
株大電工	10,000円	阿蘇ミルク牧場	5,000円		

イベント募金 81,695円 (3件) (イベント等でご協力頂く募金)

ふれあいまつり売上募金 35,009円 のぎくまつり募金 4,186円
第4回赤い羽根共同募金杯フラバレーボール大会募金 42,500円

個人大口募金 185,816円 (19件) (五千円以上ご協力頂いた個人募金)

緒方 文法 5,000円	高橋富美江 5,000円	内田 常満 10,888円
緒方 清子 5,000円	前鶴 義博 20,000円	永田 己取 10,000円
堀田 武人 19,408円	久保田博美 20,000円	水上 尚三 10,000円
溝口ハル工 5,000円	谷口サワ子 5,000円	池田 芳子 10,000円
林田 光信 10,000円	竹下 昌史 5,000円	藤森 徳次 10,520円
加藤 博敏 10,000円	片山 明人 5,000円	
日置 和彦 10,000円	林田 節男 10,000円	

職域募金 134,158円 (5件) (従業員や職員を対象とした募金)

西原村民生児童委員一同 15,000円	西原村議会 10,000円
西原村身体障がい者福祉協会 7,211円	西原村社会福祉協議会理事、監事一同 100,000円
樹三井ハイテック阿蘇事業所職員一同 1,947円	

協力店募金 14,047円 (14件)

(店舗等に募金箱の設置をお願いする募金)

坂本商店募金箱	578円
ミルクの里募金箱	283円
萌の里募金箱	4,863円
阿蘇グリーンヒルカントリークラブ募金箱	200円
四季即興喰募金箱	872円
西本眞生堂募金箱	139円
西原村シルバー人材センター募金箱	59円
西原郵便局募金箱	844円
J A阿蘇西原支所募金箱	885円
阿蘇ミルク牧場募金箱	947円
グランドチャイルドオコルマ募金箱	698円
笑家募金箱	621円
にしはらたんぼぼハウス募金箱	2,799円
くまもと和ぎゅう まつおか募金箱	259円

自動販売機売上募金 117,587円 (3件)

西原村役場(体育館前) 43,841円 西原村総合体育館 28,824円 西原村社会福祉協議会 44,922円

今年度ご協力いただいた募金は次年度西原村社会福祉協議会に配分され各事業に使われます。

★赤い羽根共同募金配分金(助成金)の流れ★

令和4年度募金総額 **4,028,817円** ➡ 令和5年度配分金 **3,698,817円**

西原村社会福祉協議会では配分金で以下のような活動を行っています。

高齢者福祉活動費 731,900円



90歳以上お祝い訪問、ダイヤモンド婚、金婚式、伝承遊び交流会、福祉球技大会、老人クラブ活動、シルバーヘルパー活動

障がい児・者福祉活動費 518,100円



県・郡スポーツ大会・親睦会・球技大会・りんどうの会・手話講座、たんぼぼハウス活動支援

児童・青少年福祉活動費 988,600円



小中学校ボランティア協力校助成・ボランティアスクール・ボランティア体験学習・やまびこふれあいだより・小学校卒業記念・一人親世帯支援

住民全般福祉活動費 1,460,217円



シニアカレッジ支援・のぎく荘だより・ボランティア活動保険・西原村たすけ愛サポート事業、災害備蓄資材整備助成、のぎくまつり開催

2024
February

- 役 西原村役場
- 社 社会福祉協議会
- 山 山河の館
- 構 構造改善センター
- 総 総合体育館
- 五 五木源住宅
- 子 子育てひろば

水と緑とひかりの村



日	月	火	水	木	金	土
28	29	30	31	1	2	3
					五 気晴らしカフェ	冬あかり
				プラ容器	燃えるゴミ	
4	5	6	7	8	9	10
冬あかり			役 消費生活相談 社 法律相談	社 行政相談 山 3才児健診	五 気晴らしカフェ	
	燃えるゴミ	空き缶・ビン	雑誌・チラシ	プラ容器	燃えるゴミ	
11	12	13	14	15	16	17
建国記念日	振替休日 EM 菌製造日		役 消費生活相談	社 人権相談 山 ひよこ学級	五 気晴らしカフェ 子 赤ちゃんあつまれ! ⑮	
	燃えるゴミ	ペットボトル	新聞	プラ容器	確定申告期間 燃えるゴミ	
18	19	20	21	22	23	24
村内一周 ウォーキング				総 寿生大学⑰	天皇誕生日	
	確定申告期間 (2/16 ~ 3/15)					
	燃えるゴミ	空き缶・ビン	不燃物・牛乳パック	プラ容器	休み	
25	26	27	28	29	1	2
	EM 菌製造日			社 心配事相談	五 気晴らしカフェ	
	確定申告期間					
	燃えるゴミ	ペットボトル	段ボール	プラ容器	燃えるゴミ	

①…関連する情報が掲載されているページの番号を表しています。

お悔み申し上げます

故人名	年齢	遺族氏名
園田 好子	86	園田 孝晴

お誕生おめでとうございます

出生児名	性別	生年月日	保護者
武田 悠聖	男の子	R5.12.23	武田 剣
樋口 幸大朗	男の子	R5.12.31	樋口 拓郎
森野 絹	女の子	R6.1.8	森野 紫文
諏訪 駿斗	男の子	R6.1.5	諏訪 勝馬
田崎 栞里	女の子	R6.1.19	田崎 真一郎



NISHIHARA.VILLAGE



古紙パルプ配合率70%再生紙を使用

